



株式  
会社

シムクリエイト



カード型会員管理アプリ

Card Felice

(カード フェリーチェ)

ご案内

株式会社シムクリエイト

(<https://simcreate.net/>)

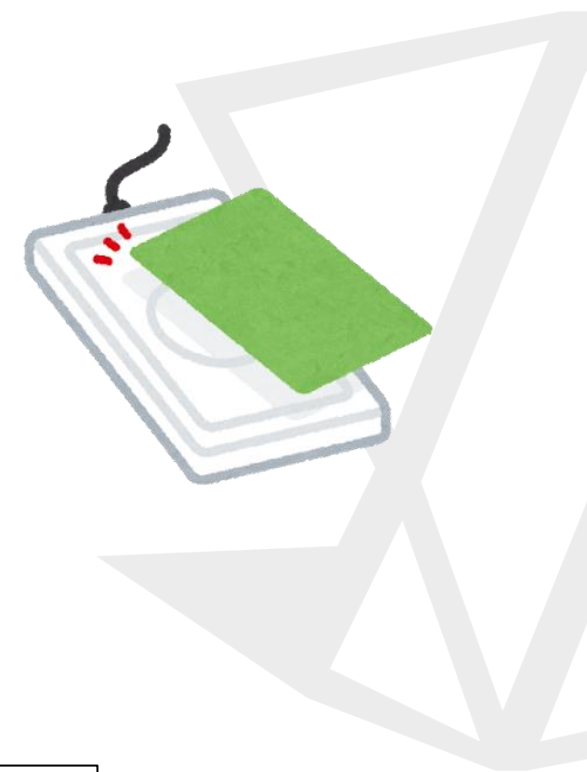

作成：2025.04.01

## 会員管理とは

---

1. お店のお客様（会員）の個人情報を知り、管理する
2. 会員の特性を分析し、分類する
3. 会員の来店状況を追跡する
4. ランク・ポイント・支払額を管理する

**目的**

- ① 会員一人一人に丁寧にきめ細やかな対応をする
- ② 次回の来店を促す

小規模（個人経営）店舗オーナーの皆さま

---

会員管理に  
満足されていますか？



こんな要望や不満を 持っていませんか？

---

## 個人情報に基づく 丁寧な会員管理

スタンプカードからの脱却  
誕生日サービス  
地域限定サービス

---

## 会員管理システムの 維持コスト

サブスク型だと一定の利用料  
装置のレンタル料

---

## 会員情報の所有権が ない

システム会社が会員情報の権利を持つので  
自社で会員データを独自に所有できない

---

## 会員データの保護

リアルな「顧客台帳」データを  
店舗オーナーだけの秘密にしたい

- ・データ閲覧者を制限したい
- ・データ持ち出しできなくしたい

---



株式  
会社

シムクリエイト



# カード型会員管理アプリ Card Felice (カード フェリーチェ)

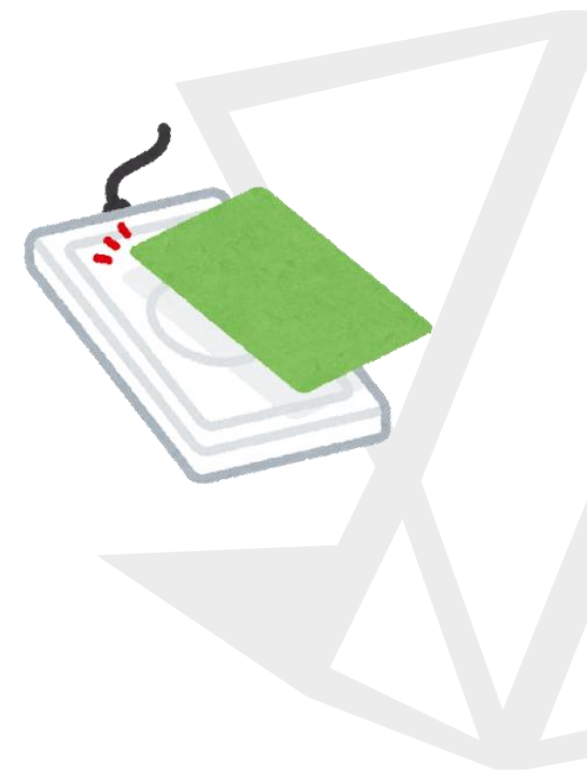

feliceとは、イタリア語で「幸せ」を表す言葉です。

## Card Felice のコンセプト

---

# 会員と店舗の 幸せな関係のお手伝い (felice)



## システム構成（例）

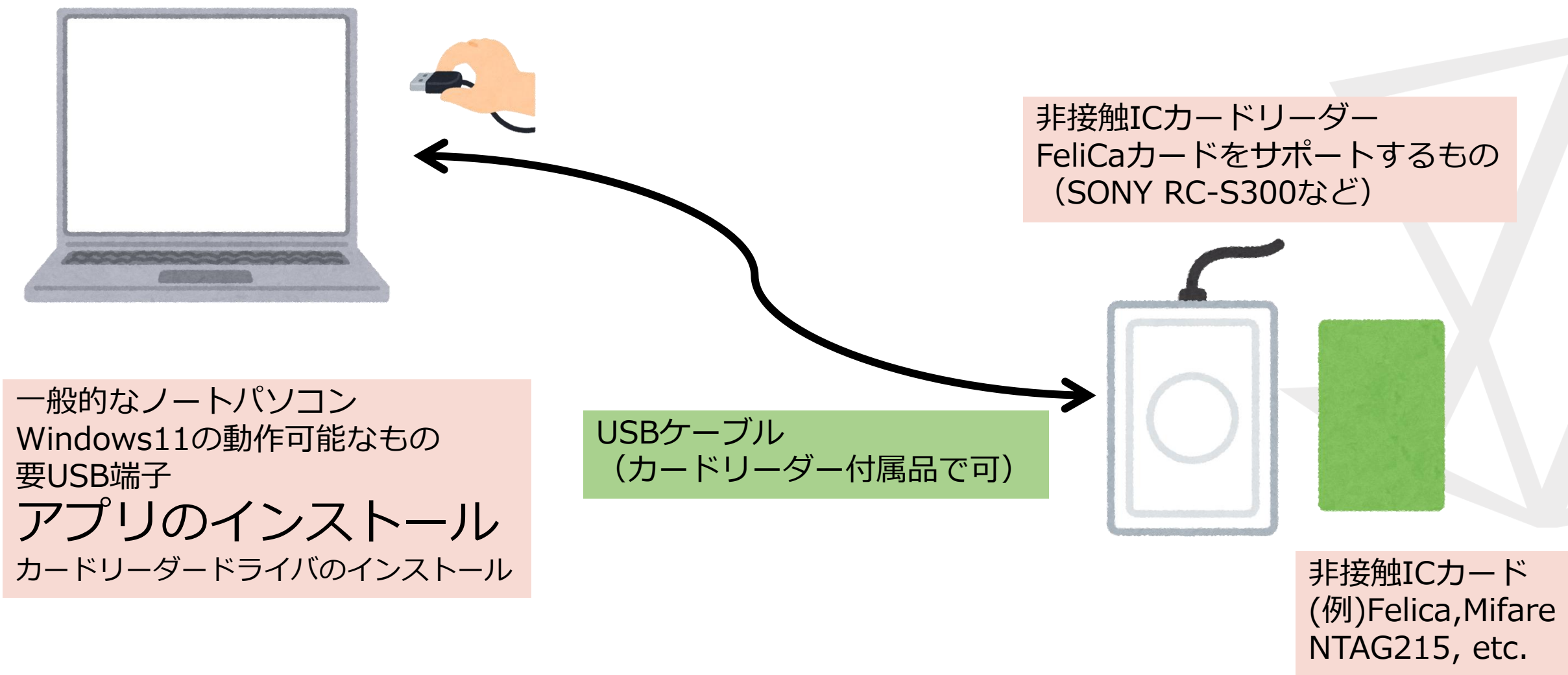

# 精算処理の流れ

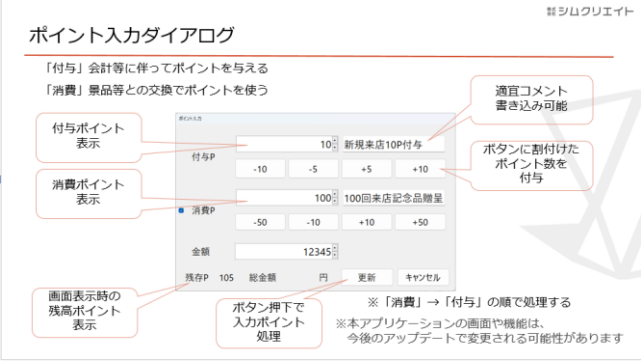
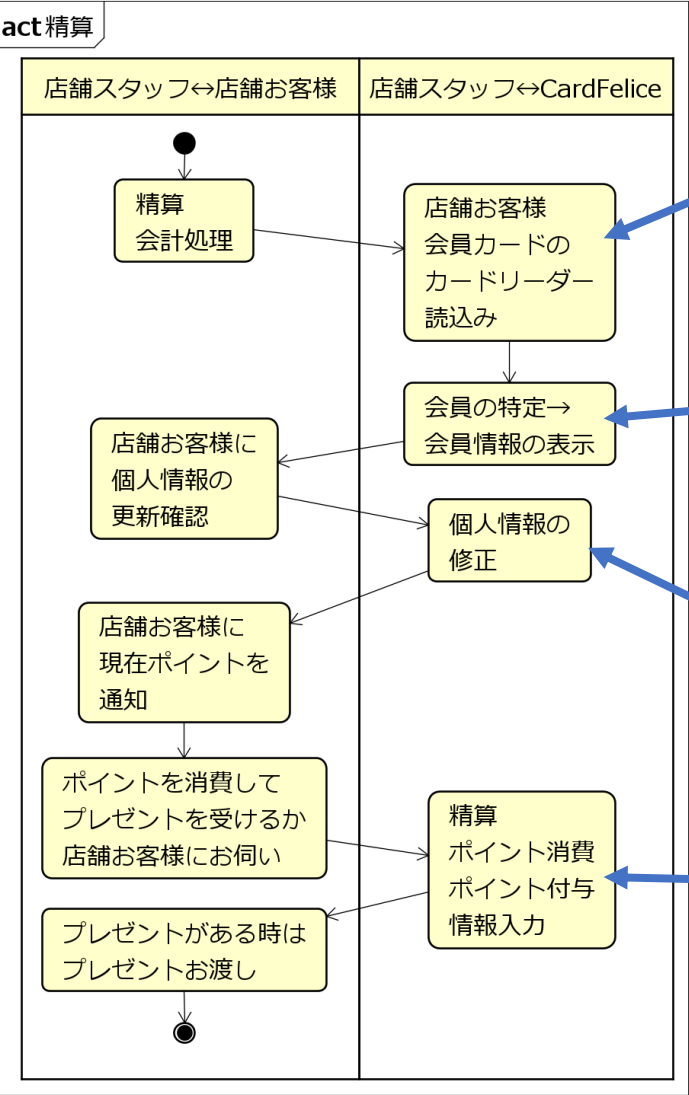



店舗スタッフの権限を設定して、実行できる機能を制限します

スタッフ ロール	精算	会員管理
オーナー	○	○
一般スタッフ	○	×

データ管理はオーナー権限を持つスタッフのみが可能です。  
これによりデータ流出の危険性が減少します。

# スタッフログインから各タスク実行までの流れ

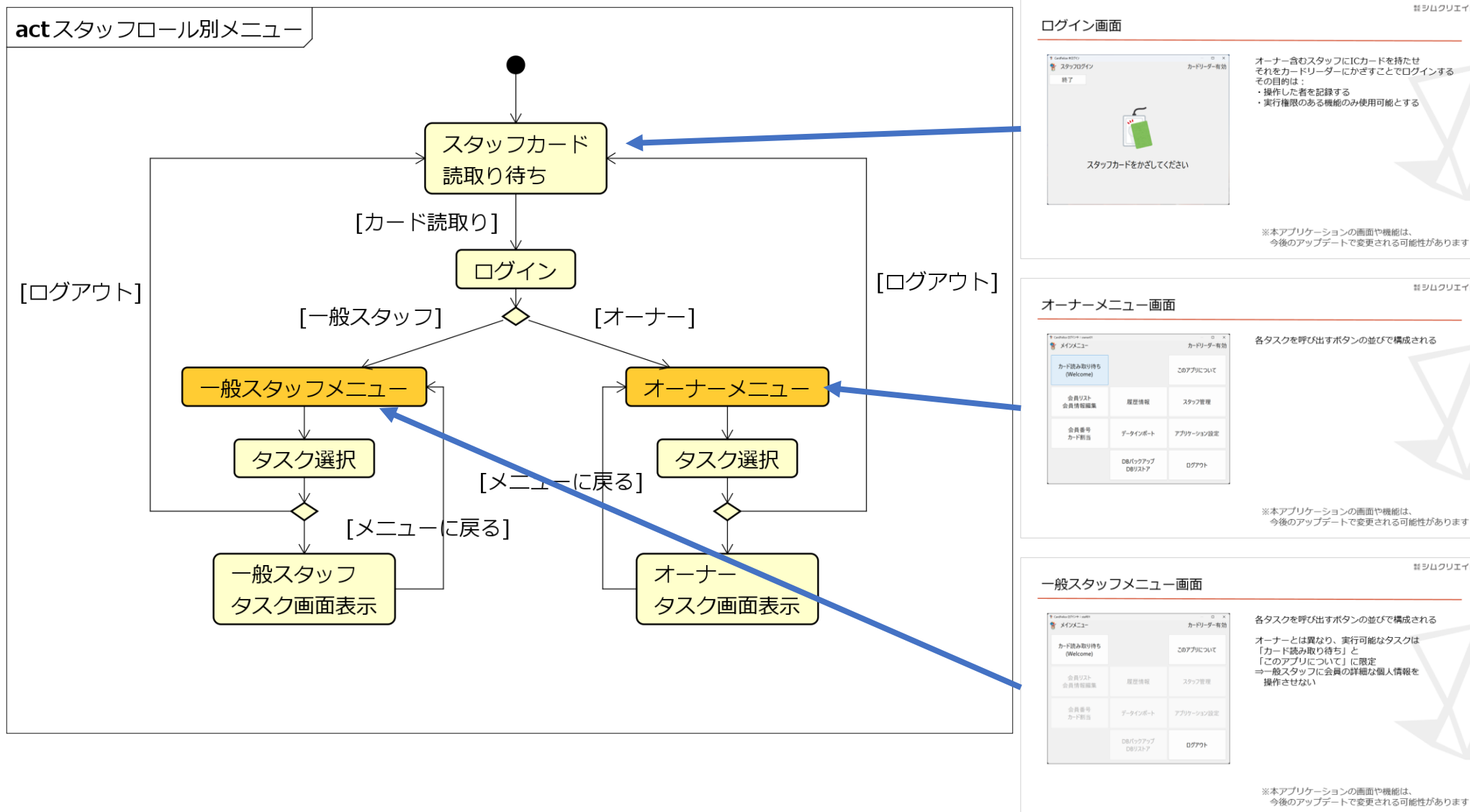

## Card Felice のメリット

---

### IC カードを採用して 来店履歴を収集

---

ICカードを持ってお得に感じてもらうことで  
店舗に対するイメージ・ロイヤリティの向上につなげる

### 会員個別のサービス提供 支援

---

前もって聞き取った個人情報と来店履歴を  
組み合わせてサービス対象会員を抽出  
会員ランクを設定し、ランク別の待遇を可能とする

### ソフトもハードも安価

---

継続的なソフトウェアの利用料が不要  
通常品のWindows11マシンとICカードリーダーの最小構成

### 会員データの所有権と 保護

---

会員データを自社で管理できる  
会員データを不正な閲覧や持ち出しから保護する

# Card Felice のデメリット

---

会員がIC カードを保持

IC カードの保管をお客様にお願いする  
お客様に負担を感じさせてしまう

手動での導入／メンテナンス  
インストール作業、ソフトウェア更新

多店舗同時管理は  
サポート外

店舗毎のデータ管理を基本設計とするため



## Card Felice 価格

---

•49,800円（税込 54,780円）

お買い上げ以後の追加料金はありません。  
ただしインストラ・マニュアルのみの提供になります。



## オンラインショップ

---

試用版ダウンロード・ライセンスのお求めは  
オンラインショップ（STORES）へ



<https://simcreate.stores.jp/>



# パーソナライズしませんか？

パーソナライズとは、企業側がユーザー毎の属性、趣味嗜好、行動データ履歴といったデータにあわせて情報提供することを指します。



株式  
会社

シムクリエイト



# カード型会員管理アプリ Card Felice (カード フェリーチェ)

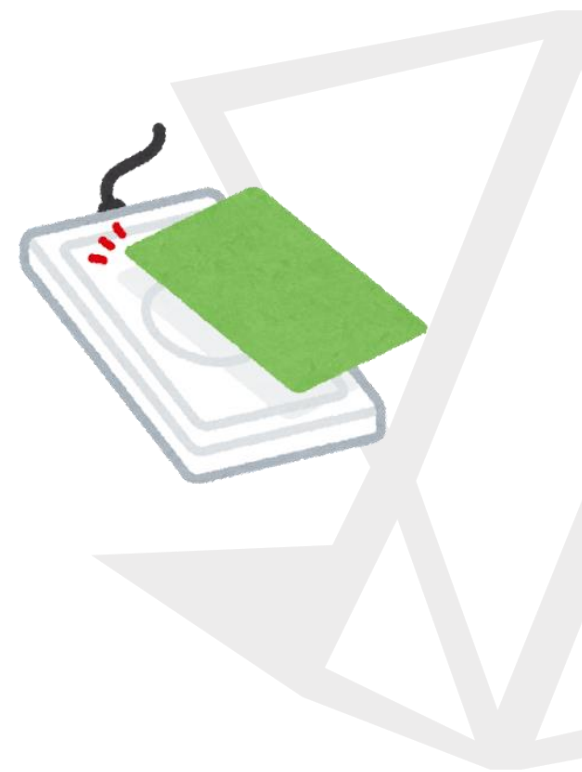

ご静聴 ありがとうございました。



# 画面例

※本アプリケーションの画面や機能は、  
今後のアップデートで変更される可能性があります

# ログイン画面

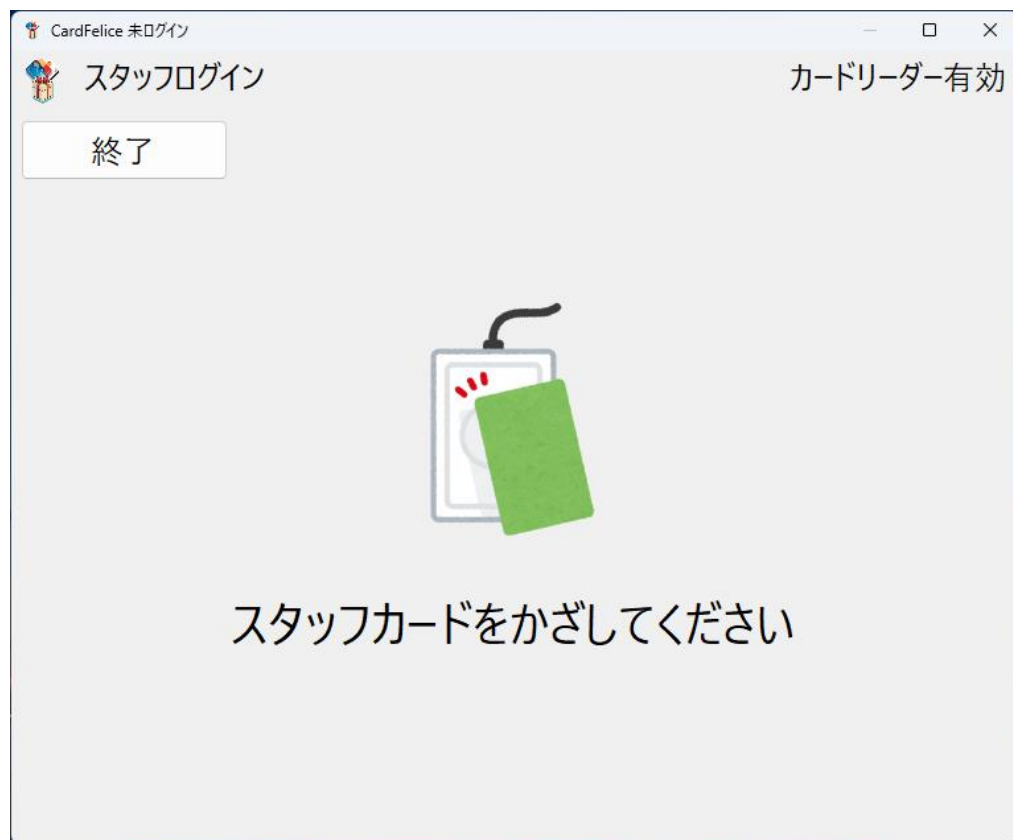

オーナー含むスタッフにICカードを持たせ  
それをカードリーダーにかざすことでログインする  
その目的は：

- ・ 操作した者を記録する
- ・ 実行権限のある機能のみ使用可能とする

※本アプリケーションの画面や機能は、  
今後のアップデートで変更される可能性があります

# オーナーメニュー画面



各タスクを呼び出すボタンの並びで構成される

※本アプリケーションの画面や機能は、  
今後のアップデートで変更される可能性があります

# 一般スタッフメニュー画面



各タスクを呼び出すボタンの並びで構成される

オーナーとは異なり、実行可能なタスクは  
「カード読み取り待ち」と  
「このアプリについて」に限定  
⇒一般スタッフに会員の詳細な個人情報を  
操作させない

※本アプリケーションの画面や機能は、  
今後のアップデートで変更される可能性があります

# 会員カードスキャン画面

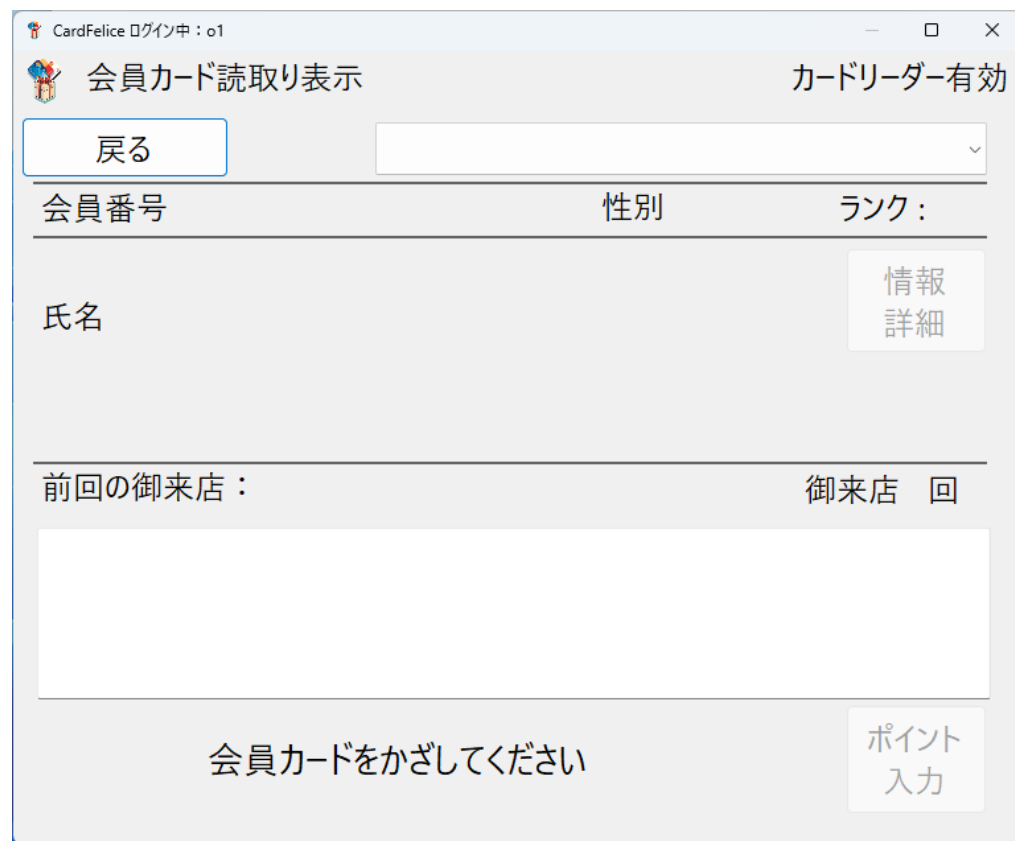

CardFelice ログイン中: o1

会員カード読取り表示 カードリーダー有効

戻る

会員番号	性別	ランク:
氏名		情報 詳細
前回の御来店:	御来店	回
会員カードをかざしてください		
ポイント 入力		

画面遷移直後、会員カード読取り前の表示  
会員カードをリーダーにかざすと会員情報を表示する

会員情報の表示と同時にポイント入力ダイアログを  
モーダル表示する

※本アプリケーションの画面や機能は、  
今後のアップデートで変更される可能性があります

# ポイント入力ダイアログ

「付与」会計等に伴ってポイントを与える

「消費」景品等との交換でポイントを使う

付与ポイント  
表示

消費ポイント  
表示

画面表示時の  
残高ポイント  
表示

ポイント入力

付与P	<input type="text" value="10"/>	新規来店10P付与
	<input type="button" value="-10"/> <input type="button" value="-5"/> <input type="button" value="+5"/> <input type="button" value="+10"/>	
<input checked="" type="checkbox"/> 消費P	<input type="text" value="100"/>	100回来店記念品贈呈
	<input type="button" value="-50"/> <input type="button" value="-10"/> <input type="button" value="+10"/> <input type="button" value="+50"/>	
金額	<input type="text" value="12345"/>	
残存P	105	総金額 円
		<input type="button" value="更新"/> <input type="button" value="キャンセル"/>

適宜コメント  
書き込み可能

ボタンに割付けた  
ポイント数を  
付与

ボタン押下で  
入力ポイント  
処理

※「消費」→「付与」の順で処理する

※本アプリケーションの画面や機能は、  
今後のアップデートで変更される可能性があります

# 会員カードスキャン後の画面

CardFelice ログイン中 : o1

会員カード読取り表示 カードリーダー有効

戻る 57

会員番号 1 性別 男性 ランク : 3

氏名 かい いん いちごう

会員 番号

情報  
詳細

前回の御来店 : 2026/12/25 15:01:53 御来店 45回

会員カードを読み取りました

ポイント  
入力

## 会員カード読取り・ポイント入力後の表示

※本アプリケーションの画面や機能は、  
今後のアップデートで変更される可能性があります

# 会員一覧画面

CardFelice ログイン中 : owner01

会員リスト

カードリーダー有効

戻る ☐ 検索 検索オプション 選択 処理 ☐ 無効会員表示

会員種別	会員番号	氏名	ふりがな	ランク	来店回数	最新来店日時
0	1	会員 壺号	かいいん いちごう	2	9	2024/12/05 14:41
0	2	会員 弐号	かいいん にごう	1	0	
0	3	会員 参号	かいいん さんごう	0	0	
1	4			0	0	

会員の主な情報が 1 行で表示される。  
行をダブルクリックすると会員情報詳細画面を呼び出す。  
検索処理によって表示する会員を絞り込むことができる。

※本アプリケーションの画面や機能は、  
今後のアップデートで変更される可能性があります



# 会員情報詳細画面（個人情報）

CardFelice ログイン中: owner01

会員情報詳細 カードリーダー有効

戻る ポイント残高 0 来店回数 41

個人情報 来店履歴 ポイント履歴 ポイント集計

会員番号 1 ランク 3

カードID 01-2E-5C-C6-D7-8D-62-5D カード再割当

氏名 会員 壺号

ふりがな かいいん いちごう

電話番号 078-939-6877

無効化 確定

「個人情報」タブでは会員の個人情報一覧を表示する。  
会員番号以外は編集可能である。  
会員が退会するときは「無効化」する。

※本アプリケーションの画面や機能は、  
今後のアップデートで変更される可能性があります

# 会員情報詳細画面（来店履歴）

CardFelice ログイン中：owner01

会員情報詳細

カードリーダー有効

戻る

ポイント残高 0

来店回数 41

個人情報

来店履歴

ポイント履歴

ポイント集計

来店日時	備考
2026/12/25 15:03	
2026/12/25 15:01	
2026/12/25 14:59	
2024/12/25 14:57	
2024/12/25 14:56	
2024/12/25 14:54	
2024/12/25 14:52	

無効化

確定

※本アプリケーションの画面や機能は、  
今後のアップデートで変更される可能性があります

# 会員情報詳細画面（ポイント履歴）

CardFelice ログイン中：owner01

会員情報詳細 カードリーダー有効

戻る

ポイント残高 0 来店回数 41

個人情報 | 来店履歴 | **ポイント履歴** | ポイント集計

期間： 2024年12月26日 ~ 2024年12月26日

日付	会員番号	項目	詳細	付与P	消費P	有効期限
2027/01/01	1	抹消		0	10	
2026/12/25	1	付与		10	0	消費済み
2026/12/25	1	消費		0	30	
2026/12/25	1	消費		0	10	
2024/12/25	1	消費		0	20	
2024/12/25	1	付与	50	50	0	消費済み
2024/12/25	1	付与	10	10	0	消費済み

無効化 確定

※本アプリケーションの画面や機能は、  
今後のアップデートで変更される可能性があります

# 会員情報詳細画面（ポイント集計）

CardFelice ログイン中: owner01

会員情報詳細 カードリーダー有効

戻る ポイント残高 0 来店回数 41

個人情報 来店履歴 ポイント履歴 **ポイント集計**

期間 全期間

繰越ポイント数	0	ポイント
付与ポイント総数	70	ポイント
消費ポイント総数	60	ポイント
失効ポイント総数	10	ポイント
残りポイント数	0	ポイント

無効化 確定

全期間

全期間

2024

2026

※本アプリケーションの画面や機能は、  
今後のアップデートで変更される可能性があります

# 全ポイント履歴画面

CardFelice ログイン中：owner01

ポイント履歴 カードリーダー有効

戻る 9

期間： 2024年12月26日 ~ 2024年12月26日

日付	会員番号	項目	詳細	付与P	消費P	有効期限
2024/12/26	3	付与		2	0	2025/12/31
2024/12/26	3	付与		1	0	2025/12/31
2027/01/01	1	抹消		0	10	
2026/12/25	1	付与		10	0	消費済み
2026/12/25	1	消費		0	30	
2026/12/25	1	消費		0	10	
2024/12/25	1	消費		0	20	
2024/12/25	1	付与	50	50	0	消費済み
2024/12/25	1	付与	10	10	0	消費済み

※本アプリケーションの画面や機能は、  
今後のアップデートで変更される可能性があります

# 全ポイント集計画面

CardFelice ログイン中: owner01

ポイント集計 カードリーダー有効

戻る

年度 全期間

繰越ポイント数	0	ポイント
付与ポイント総数	73	ポイント
消費ポイント総数	60	ポイント
失効ポイント総数	10	ポイント
残りポイント数	3	ポイント

全期間

全期間

2024

2026

※本アプリケーションの画面や機能は、  
今後のアップデートで変更される可能性があります

# 画面ロック中表示



※本アプリケーションの画面や機能は、  
今後のアップデートで変更される可能性があります

## 配色について（ライトモード／ダークモード／コントラストテーマ）

Windows11では画面の配色をカスタマイズすることができます。  
（スタートメニュー > 設定 > 個人用設定 > 色）

Card Feliceではカスタマイズ設定に追従した配色で表示します。

ライトモード



ダークモード



コントラストテーマ

